

MINISTÉRIO DA EDUCAÇÃO
INSTITUTO FEDERAL CATARINENSE
CAMPUS CONCÓRDIA

**RELATÓRIO ANUAL DE
ACOMPANHAMENTO DE EGRESSOS DO
IFC CAMPUS CONCÓRDIA - 2022**

Servidores responsáveis:

Juliano Dutra Schmitz

Colaboradores:

Concórdia, 27 de março de 2023.

Introdução

O documento a seguir é referente ao Relatório Anual de Acompanhamento de Egressos do IFC Campus Concórdia, de 2022, preparado a pedido da Pró – Reitoria de Extensão do Instituto Federal Catarinense (PROEX/IFC). Buscando a transparência do serviço público, este relatório visa apresentar os dados dos egressos do nosso campus, permitindo uma melhor análise para que possa ser efetuada melhorias nos trabalhos que desenvolvemos.

Destacamos que o servidor responsável pelo presente relatório é o professor Juliano Dutra Schmitz, designado para ser a responsável em acompanhar os egressos do IFC Campus Concórdia por meio da Portaria nº 32/2020, emitida em 29/01/2020. Os dados do ano de 2022 foram obtidos junto ao setor de Registros Acadêmicos e a Coordenação de Extensão, Estágios e Egressos do Campus Concórdia, que possuem informações de contato dos egressos de fácil acesso decorrente aos trâmites relacionados a colação de grau e realização de estágios.

Abaixo consta a relação de ações desenvolvidas pelos responsáveis pelos egressos:

A) Análise da Minuta da Resolução que dispõe sobre a política institucional e regulamenta as atividades e os procedimentos gerais do Programa de Acompanhamento dos Egressos no âmbito do IFC.

B) Coleta de dados: a coleta dos dados se deu por meio da divulgação do link de acesso ao questionário virtual presente no site institucional (<https://docs.google.com/spreadsheets/d/16hm41iAu7ffxnAWRKQfD-iF592YlzsLI0zX-Ifnvvis/edit#gid=1848321807>).

Houve a divulgação via e-mail, sendo que a pesquisa partiu do e-mail (egressos.concordia@ifc.edu.br), sendo o período entre 14 e 26 de março de 2023. A análise foi feita com base nos dados obtidos por meio do formulário destinado aos egressos de 2022, concluindo o curso (formatura das turmas de EMI – técnico em agropecuária, alimentos e informática para internet) em março de 2022, bem como os estudantes de bacharelado (agronomia, engenharia de alimentos e medicina veterinária) e licenciaturas (física e matemática) que colaram grau em março de 2022.

C) Divulgação do Portal dos egressos: a divulgação do portal de egressos é realizada pelo responsável de egressos do campus no mês que antecede o período da realização do estágio curricular obrigatório.

2. Apresentação e análise dos dados do questionário

-Número de egressos por curso:

Curso Técnico em Agropecuária Integrado ao Ensino Médio: **114 egressos;**

Curso Técnico em Alimentos Integrado ao Ensino Médio: **30 egressos;**

Curso Técnico em Agropecuária Informática para Internet Integrado ao Ensino Médio: **30 egressos;**

Curso Superior de Agronomia: **16 egressos;**

Curso Superior de Medicina Veterinária: **31 egressos;**

Curso Superior de Engenharia de Alimentos: **28 egressos;**

Curso Superior de Licenciatura em Física: **03 egressos;**

Curso Superior de Licenciatura em Matemática: **07 egressos;**

- **Número total de egressos 2022: 259 egressos.**

Abaixo listamos a análise das respostas do formulário dos egressos.

Acessando o formulário por meio do link disponibilizado, dos **259** egressos do IFC em 2022, **85 destes responderam ao questionário**, totalizando **33%** (Gráfico 1). Com base nesses dados, nota-se que se faz necessário incentivar uma maior participação e interação dos egressos com o IFC após a conclusão dos seus respectivos cursos.

Gráfico 1 – Percentual de respondentes e não respondentes da pesquisa de egressos 2022, IFC-Campus Concórdia.

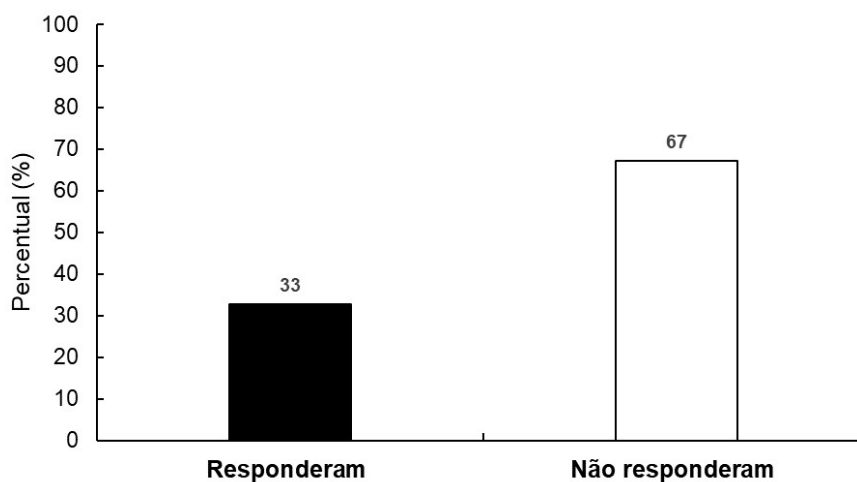

Fonte: Banco de dados da pesquisa de egressos (<https://egressos.ifc.edu.br/campus-concordia/>).

Do universo de 85 egressos respondentes, 52% consideram o IFC como uma Instituição com conceito ótimo e 31% consideram muito bom (Gráfico 2). Portanto, 83% dos egressos respondentes consideram o IFC uma Instituição de alta qualidade.

Gráfico 2 - Percentual de conceito de satisfação dos egressos 2022, IFC-Campus Concórdia.

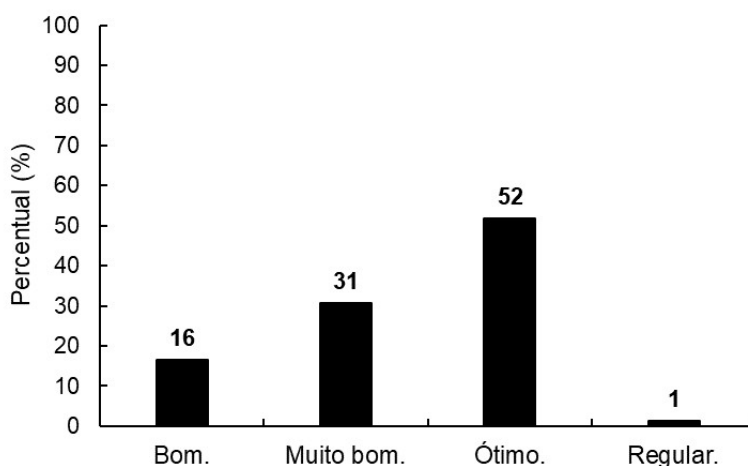

Fonte: Banco de dados da pesquisa de egressos (<https://egressos.ifc.edu.br/campus-concordia/>).

De acordo com o gráfico 3, que trata do atual contexto profissional dos egressos, 36% estão trabalhando na área de formação com carteira assinada e 16% como autônomos. Portanto, 52% dos egressos estão trabalhando.

Gráfico 3 – Situação de trabalho dos egressos 2022 - IFC-Campus Concórdia.

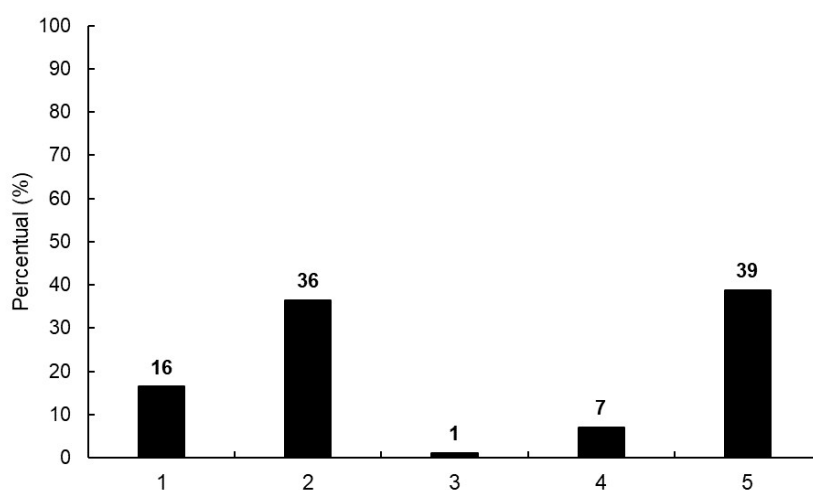

Descrição dos itens de análise do eixo horizontal

- 1 - Autônomo/prestador de serviços/trabalha por conta própria/empreendedor.
- 2 - Empregado com carteira assinada.
- 3 - Estágio remunerado.
- 4- Funcionário público.

5 Não se aplica (caso você não esteja atuando profissionalmente).

Fonte: Banco de dados da pesquisa de egressos (<https://egressos.ifc.edu.br/campus-concordia/>).

Do total de egressos respondentes, 37 não estão trabalhando na área de formação, 53% justificam por estarem estudando, 13% por falta de vagas na área e 11% por baixos salários (Gráfico 4).

Gráfico 4 – Motivo pelo qual o egresso não estar trabalhando na área de formação - IFC-Campus Concórdia.

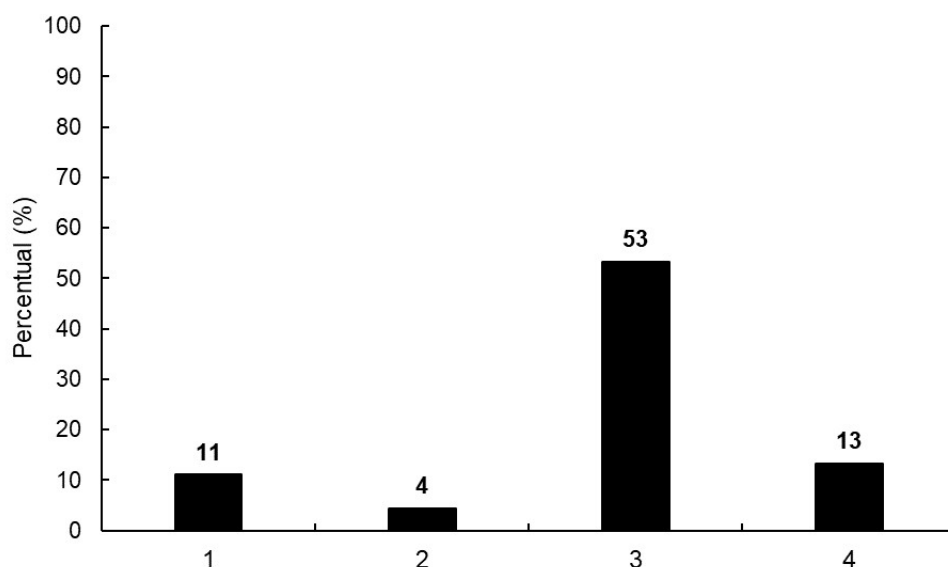

Descrição dos itens de análise do eixo horizontal

- 1- Por baixos salários.
- 2- Por escolha vocacional equivocada.
- 3 - Por estar estudando.
- 4 - Por falta de vagas na área.

Fonte: Banco de dados da pesquisa de egressos (<https://egressos.ifc.edu.br/campus-concordia/>).

Analisando o gráfico 5, do total de egressos respondentes 65% participou em projetos e pesquisa e/ou extensão durante a realização do curso. Resultado muito positivo, uma vez que está prevista a indissociação do ensino, pesquisa e extensão no IFC.

Gráfico 5 – Participação em projetos de pesquisa e extensão enquanto discente do IFC-Campus Concórdia.

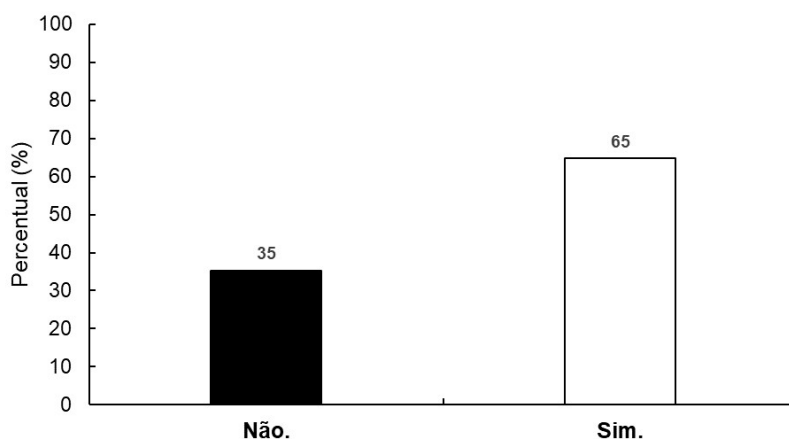

Fonte: Banco de dados da pesquisa de egressos (<https://egressos.ifc.edu.br/campus-concordia/>).

Com base nos gráficos acima, evidencia-se a necessidade de melhorarmos a pesquisa de egressos, de maneira a obter maior número de respondentes. Outro ponto importante, foi a qualidade, em que 83% dos egressos consideram o IFC como uma Instituição de alta qualidade.

Além das respostas já apresentadas, foi sugerido aos egressos que deixassem uma mensagem para a instituição. Abaixo, está reproduzido na íntegra parte das mensagens postadas (Quadro 1).

Quadro 1

O IFC foi de extrema importância no meu desenvolvimento pessoal e na minha formação acadêmica/profissional. Conheci profissionais excelentes e tive a oportunidade de desenvolver diversas atividades durante o ensino médio e a graduação.
Espero que eu consiga espaço no IFC, é um curso e lugar que sempre sonhei...
Além da atuação profissional na área, estou como mestranda no Programa de Pós Graduação em Ciências Veterinárias/UFRGS.
Sou muita grata a tudo que vive e aprendi dentro da instituição. O ensino é ótimo, e fez grande diferença para o ingresso no mercado de trabalho.
Considero fundamental o interesse do IFC em coletar as informações sobre os egressos e acredito que seja um reflexo do cuidado que sempre tiveram com a nossa formação durante o curso, porém gostaria de sugerir que sejam incluídas questões sobre a atual situação dos egressos que estão cursando pós-graduações e não somente os que ingressaram no mercado de trabalho, visto que o preparo, formação e atividades de ensino, pesquisa e extensão fornecidos pelo IFC foram fundamentais para o ingresso em programas de pós-graduação

Tenho como sugestão um aumento na carga horária de aulas práticas, e assuntos mais ligados ao dia a dia do curso escolhido.
Os professores são muitos qualificados e nos motivaram a seguir uma determinada área.
Me formar no IFC foi uma grande conquista pessoal, além do conhecimento adquirido. Hoje, não atuo na área porém levo comigo todas as experiências e aprendizado que tive no curso. Faria novamente. Sou grata a todos os momentos que vivi com professores e colegas.
Obrigado por tudo

Fonte: Banco de dados da pesquisa de egressos (<https://egressos.ifc.edu.br/campus-concordia/>)

Essas mensagens do quadro 1 mostram o profundo reconhecimento e gratidão dos egressos do campus Concórdia à instituição de ensino pública, gratuita e de qualidade. Fica evidente a qualidade do trabalho que é feito pelo quadro de profissionais do IFC. Também houve relato da importância da pesquisa de egressos feita pelo IFC.

Considerações finais

Após a apresentação e análise, podemos considerar que o formulário nos ofereceu um banco de dados que contribuirá para a melhora da qualidade da instituição. Referente ao formulário, primeiramente destaca-se a falta de participação dos egressos no preenchimento do mesmo, no qual somente 33% dos egressos responderam. Novas formas de divulgação do formulário dever ser pensadas para que tenha uma maior participação, visando melhorias no IFC por meio da avaliação de suas respostas.